

CENTRO 20
20

PORTUGAL
2020



UNIÃO EUROPEIA
Fundo Europeu
de Desenvolvimento Regional

Designação do projeto | Qualificação para eficiência da TMIP

Código do projeto | CENTRO-02-0853-FEDER-021241

Objetivo principal | Reforçar a competitividade das PME

Região de intervenção | Centro – Granja do Ulmeiro, Concelho de Soure

Entidade beneficiária | TMIP - TRANSPORTES E LOGÍSTICA, LDA

Data de aprovação | 06-02-2017

Data de início | 01 – Jun - 2017

Data de conclusão | 31 – Maio – 2019

Custo total elegível | 91.484,20 Eur

Apoio financeiro da União Europeia | FEDER – 41.167,89 Eur.

Objetivos, atividades e resultados esperados/atingidos

A TMIP pretende tornar o terminal de Alfarelos um centro logístico de referência Nacional e catalisador na região Centro com ampliação do terminal, com instalação de duas linhas de 750m e outra de 190m, com aquisição de Reach Stacker combi/piggyback (45 ton), com introdução de softwares de gestão e interligação aos clientes, com a contratação de quadro qualificado e certificação da empresa segundo norma ISSO 9001:2015.

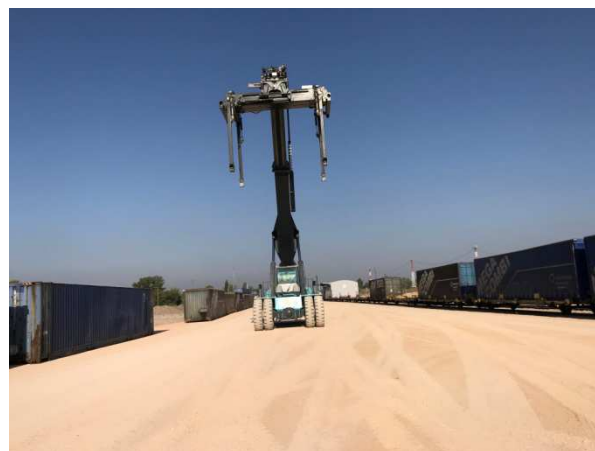

CENTRO 20
20

PORTUGAL
2020



UNIÃO EUROPEIA

Fundo Europeu
de Desenvolvimento Regional

Designação do projeto | TMIP - Incremento capacidade e eficiência de processo

Código do projeto | CENTRO-02-0853-FEDER-023823

Objetivo principal | Reforçar a competitividade das PME

Região de intervenção | Centro – Granja do Ulmeiro, Concelho de Soure

Entidade beneficiária | TMIP - TRANSPORTES E LOGÍSTICA, LDA

Data de aprovação | 18 – Mai – 2017

Data de início | 01 – Out - 2016

Data de conclusão | 31 – 12 – 2017

Custo total elegível | 454.000,00 Eur

Apoio financeiro da União Europeia | FEDER – 317.800 Eur.

Objetivos, atividades e resultados esperados/atingidos

A TMIP pretende tornar o terminal de Alfarelos um centro logístico de referência Nacional e catalisador na região Centro com ampliação do terminal, com instalação de duas linhas de 750m e outra de 190m, com aquisição de Reach Stacker combi/piggyback (45 ton) e com introdução de softwares de gestão e interligação aos clientes.

